Correttori
Correctors

Superschiarenti
Superlighteners

MIX 1:2

NEUTRO

1_Per alleggerire il riflesso o altezza di tono
2_Per leggere pigmentazioni o tonalizzazioni
3_Per un effetto illuminante e gloss su capelli naturali a basse volumetrie

CLEAR

1_To lighten the reflection or height of tone
2_For light pigmentation or toning
3_For an illuminating and gloss effect on natural hair with low volumes

LA CREMA COLORE FREELIMIX è una rivoluzione nella colorazione. Un sistema di colorazione completo, protettivo ed innovativo. Una gamma di nuances, comprese di Correttori, che garantisce sempre risultati assolutamente sicuri, affidabili e duraveli nel tempo. Crema colorante che rispetta cute, capelli e che consente di ottenere tonalità naturali e brillanti. Il sistema fornisce la massima copertura dei bianchi. Offre una gamma di tinte dal biondo più chiaro alla tinta più scura. Crema ad alta resa cromatica, profumata e naturalezza dei riflessi. **IL SISTEMA NUMERICO.** Esempio: 7.44 = 7 = biionde tono e dopo il tono; 44 = nome intenso; (44) il riflesso principale; (44) il riflesso secondario. Due numeri identici indicano il riflesso principale rinforzato. **COLORIMETRIA.** Per meglio comprendere l'arte della colorazione del capello, è necessario conoscere i principi della colorimetria. Colori primari: rosso, giallo e blu. Combinando i colori primari si ottengono i colori secondari. Colori secondari: arancio, verde e viola. Il cerchio cromatico o cromoppopono sono i colori complementari quelli che non contengono il colore primario. Due colori complementari sono opposti e annullano, cioè si neutralizzano. Esempio il rosso neutralizza il verde. Un colore complementare è sempre l'associazione tra un colore caldo e un colore freddo. **APPLICAZIONE.** Prima di utilizzare la CREMA COLORE FREELIMIX leggere attentamente le istruzioni. Applicare su capelli asciutti non lavati. Non utilizzare recipienti metallici. Indossare guanti adeguati. Effettuare una prova preliminare: 1) Identificare la base dei capelli naturali o l'altezza di tono del capello colorato. 2) Scegliere il colore desiderato. 3) Preparare la miscela con l'Acqua Ossigenata FREELIMIX più indicata. **ACQUA OSSIGENATA** FREELIMIX - 10 vol. (3%) - 20 vol. (6%) - 30 vol. (9%) - 40 vol. (12%) L'ATTIVATORE FREELIMIX 6 Vol. (2 %) fissa il colore ma non ha potere schiarente.

Trattamento	Risultato	Miscelazione	Acqua Ossigenata	Tempo di posa	Schiaritura toni
Colorazione Permanente	Copertura capelli bianchi 100%. Ottima tenuta nel tempo.	1:1,5	10-20-30-40 Vol.	30/40	1-3
Colorazione Superchiarente	Alta fedeltà nei risultati. Schiarita massima.	1:2	40 Vol.	40/50	4
Tono su tono	Copertura capelli bianchi 70%. Azione riflessante e cosmetica.	1:1,5	10 Vol.	20'/25'	-
Bagno di Colore	Maschera i capelli bianchi. Reviva tono e riflesso su capelli naturali o tra 2 applicazioni di colore.	1:2	10 Vol.	5'/15'	-

PRIMA APPLICAZIONE SU CAPELLI NATURALI. Fase 1: applicare la miscela sulle lunghezze e sulle punte. TEMPO DI POSA: 15/20 minuti. Fase 2: preparare di nuovo la miscela ed applicare sulle radici. TEMPO DI POSA: 30 minuti. TEMPO DI POSA TOTALE: 45/50 minuti.
APPLICAZIONE DI RITOCCO - RICRESCITA. Fase 1: applicare parte della miscela sulle radici. TEMPO DI POSA: 20/25 minuti. Fase 2: distribuire il rimanente colore sulle lunghezze e sulle punte. TEMPO DI POSA TOTALE: 30/40 minuti. N.B.: se la ricrescita è più lunga di 5 cm, si consiglia di applicare prima una colorazione su capelli naturali! Questi tempi sono indicativi e possono essere variati in funzione della struttura del capello.
RICCIOLI CON MASSAGGIO. Massaggiare delicatamente senza aggiungere acqua. Aggiungere un po di acqua ed emulsionare bene in tutte le zone della capigliatura. Risciacquare abbondantemente.

NB **FREELIMIX COLOUR CREAM**, the colour revolution. A complete and innovative colouring cream that offers protection and long lasting results. Its range of nuances includes a series of correctors, for safe, uniform and reliable colour performance. It has been specifically formulated to protect both the hair and scalp and leaves hair looking bright, healthy and full of shine. All the nuances can be mixed together to create an infinite range of colours. Offers an unsurpassed hair coverage. Its range of colours ranges from light blonde to dark. **THE NUMBERING SYSTEM.** E.g.: 7.44 = 7 = blonde tone or level; 44 = intense colour; (44) the main tone; (44) the secondary tone. Two identical numbers indicate an intensified main tone. **BASIC PRINCIPLES OF COLOUR THEORY.** The primary colours are: Red, Yellow and Blue. By mixing the primary colours are: Red, Yellow and Blue. By mixing the primary colours you get the secondary colours: Orange, Green and Purple. Opposite colours are called complementary colours. Complementary Colours: Yellow+Violet, Red+Green, Blue+Orange. When two complementary colours are mixed together they neutralise each other. E.g. Red neutralises Green. A complementary colour is always found between a warm colour and a cold colour.
APPLICATION. Carefully read the instruction in the box. Always apply to dry, unwashed hair. Do not use metal containers. Wear gloves. Always wear appropriate protective gloves. Carry out a preliminary analysis: 1) Identify the base of the cosmetically coloured hair 2. Choose the target colour. 3. Prepare the colour mix with the most suitable volume of FREELIMIX Hydrogen Peroxide. **FREELIMIX HYDROGEN PEROXIDE** - 10 vol. (3%) - 20 vol. (6%) - 30 vol. (9%) - 40 vol. (12%) - FREELIMIX ACTIVATOR 6 Vol. (2 %) fixes the colour but has no lifting power.

Treatment	Result	Mixing	Hydrogen Peroxide	Dev. time - Mins.	Levels of lift
Permanent Colour	Covers 100% white hair. long lasting colour results.	1:1,5	10-20-30-40 Vol.	30/40	1-3
Superlightener	Colour results are reliable to target colour.	1:2	40 Vol.	40/50	4
Tone on Tone	Covers 70% white hair. Cosmetic colour result.	1:1,5	10 Vol.	20'/25'	-
Color Bath Refresh	Masks white hair. Revives tone and highlights on natural hair, or between cosmetic colouring services.	1:2	10 Vol.	5'/15'	-

FIRST TIME APPLICATION ON NATURAL HAIR. Phase 1: Apply the colour mix to the lengths and tips. Leave on for 15 to 20 minutes. Phase 2: Prepare fresh colour mix and apply to the roots. Leave on for 30 minutes. TOTAL PROCESSING TIME: 45 to 50 minutes.
REGROWTH APPLICATION. Phase 1: Apply part of the colour mix to the regrowth area. Leave on for 20 to 25 minutes. Phase 2: Apply the remaining colour mix to the lengths and tips. Leave on for 10 to 15 minutes. TOTAL PROCESSING TIME: 30 to 40 minutes. N.B. should the regrowth area be longer than 5 cm follow the instructions for first time application on natural hair! All leave on times are indicative and will vary on the hair structure.
RINSING AND MASSAGE. Before rinsing gently massage colour. Add a little water and work into a lather over the whole head. Rinse off well.

LA CREMA COLORANTE FREELIMIX es una revolución en la coloración. Crema colorante de acción pulsiativa. Un sistema de coloración completo, protectivo e innovador. Una gama de tonos, incluyendo correctores que garantizan siempre resultados absolutamente seguros, fiables y duraderos en el tiempo. Crema de elevada cromaticidad, perfumada y naturalidad de los reflejos. **EL SISTEMA NUMERICO.** Ejemplo: 7.44 = 7 = rubio, alura de tono; 44 = color intenso, (44) el reflejo principal, (44) el reflejo secundario. Dos números idénticos indican el reflejo principal reforzado. **COLORIMETRIA.** Para comprender mejor el arte de la coloración del cabello, es necesario conocer los principios de la colorimetría. Colores primarios: rojo, amarillo y azul. Combinando los colores primarios: rojo, amarillo y azul. Combinando los colores secundarios. Colores secundarios: naranja, verde y violeta. Los colores complementarios son los opuestos y anulan, o sea se neutralizan: amarillo-violeta; rojo-verde; azul-naranja. Dos colores complementarios sobrepuestos se anulan, es decir, se neutralizan. Ejemplo: el rojo neutraliza el verde. Un color complementario es siempre la asociación entre un color cálido y un color frío. **APLICACION.** Antes de utilizar leer atentamente las instrucciones. Aplicar sobre cabello seco no lavado. Non utilizar recipientes metálicos. Ponerse guantes adecuados. Análisis preliminar: 1) Identificar la base de los cabellos naturales o la altura de tono del cabello colorado. 2) Elegir el color deseado. 3) Preparar la mezcla con l'Aqua Ossigenata FREELIMIX apropiada. **AGUA OXIGENADA FREELIMIX** - 10 vol. (3%) - 20 vol. (6%) - 30 vol. (9%) - 40 vol. (12%) - EL ACTIVADOR FREELIMIX 6 Vol. (2,1%) fija el color pero no tiene poder aclarante.

Tratamiento	Resultado	Dilución	Activator	Tiempo de exposición	Aclaración tonos
Coloración Permanente	Cobertura de cabellos blancos 100%. Optima duración en el tiempo.	1:1,5	10-20-30-40 Vol.	30/40	1-3
Coloración Superaclarante	Alta fidelidad en el resultado.	1:2	40 Vol.	40/50	4
Tono sobre tono	Cobertura cabellos blancos 70%. Acción reflejante y cosmética.	1:1,5	10 Vol.	20'/25'	-
Baño de Color	Enmascara los cabellos blancos. Reviva tono y reflejo sobre cabellos naturales, o entre 2 aplicaciones de color.	1:2	10 Vol.	5'/15'	-

PRIMERA APLICACIÓN SOBRE CABELLOS NATURALES. Fase 1: aplicar la mezcla sobre medios y sobre puntas. TEMPO DE EXPOSICIÓN: 15/20 minutos. Fase 2: preparar de nuevo la mezcla y aplicar sobre raíces. TEMPO DE EXPOSICIÓN: 30 minutos. TEMPO DE EXPOSICIÓN TOTAL: 45/50 minutos.
APLICACIÓN DE RETOQUE - CRECIMIENTO DE RAÍZ. Fase 1: aplicar parte de la mezcla sobre la raíz crecida. TEMPO DE EXPOSICIÓN: 20/25 minutos. Fase 2: distribuir el color restante sobre medios y sobre puntas. TEMPO DE EXPOSICIÓN: 10/15 minutos. TEMPO DE EXPOSICIÓN TOTAL: 30/40 minutos. N.B.: si el crecimiento de la raíz es más de 5 cm, se aconseja seguir las instrucciones "Primera aplicación sobre cabellos naturales!". Estos tiempos son indicativos y pueden variar en función de la estructura de los cabellos.
ACLARADO CON MASAJE. Masajear delicadamente sin añadir agua. Añadir un poco de agua y emulsionar bien en todas las zonas de la cabeza. Aclarar abundantemente.

D **HAAR FÄRBECREME FREELIMIX** ist eine Revolution in der Farbgebung. Färbecreme mit Wirkstoffwirkung. Ein komplettes und innovatives Färbesystem, das Ihr Haar schützt. Eine Bandbreite an Nuancen und garantiert jederzeit absolut sichere, zuverlässige und dauerhafte Ergebnisse. Eine Färbecreme, die Kopfhaut und Haut schützt und Ihr Haar strahlend und frischtrend gänzende Ergebnisse erzielen lässt. Darüber hinaus sind die Nuancen auch untereinander mischbar, so dass sich der farbpalette unendlich erweitert. - Creme mit hochwertigen feuchtspendenden und pflegenden Eigenschaften - Einheitliche Haut und Farbhaftung - Gehaltvolle, reine, tiefe und natürliche Reflex. **DAS NUMERISCHE SYSTEM.** Beispiel: 7.44 = 7 = Tonstufe blond - 44 = Kupfer intensiv; (44) der sekundäre Farbreflex - Zwei identische Nummern weisen auf einen verstärkten primären Farbreflex hin. **KOLORIMETRIE.** Um die Kunst der Haarfärbung besser verstehen zu können, muss man sich zu die Prinzipien der Kolorimetrie kennen. Primärfarben: rot, gelb und blau. Durch Kombination der Primärfarben zu gleichen Teilen erhält man Sekundärfarben: orange, grün und violett. Die zwei komplementärfarben werden als komplementär bezeichnet. Komplementärfarben: gelb-violett; rot-grün; blau-orange. Zwei Komplementärfarben übereinander heben sich gegenseitig auf, d.h. sie neutralisieren sich. Beispiel: rot neutralisiert grün. Eine Komplementärfarbe ist immer eine Verbindung zwischen einer warmen und einer kühlen Farbe.
AUFTRAGEN. Vor der Anwendung von HAAR FÄRBECREME FREELIMIX den Beipackzettel aufmerksam durchlesen. Auf das trockene, nicht gewaschene Haar auftragen. Keine Metallschüsseln verwenden. Geeignete Handschuhe tragen. Eine Probe durchführen: 1) Der Basis des natürlichen oder gefärbten Haares feststellen. 2) Die gewünschte farbe auswählen. 3) Die Mischung aus HAAR FÄRBECREME FREELIMIX und geeignetem WASSERSTOFFPEROXID herstellen. **WASSERSTOFFPEROXID** - 10 vol. (3%) - 20 vol. (6%) - 30 vol. (9%) - 40 vol. (12%) DAS ACTIVATOR FREELIMIX 6 Vol. (2 %) fixiert die Farbe, hat aber keine Aufhellkraft.

Behandlung	Ergebnis	Mischung	Wasserstoffperoxyd	Einwirkungszeit	Aufhellen Töne
Färbung	Überdeckt weiße Haare zu 100% HervorFREILIMIXlgende und dauerhafte Farbhaftung.	1:1,5	10-20-30-40 Vol.	30/40	1-3
Superaufhellende Färbung	Hohe Echtheit im Ergebnis.	1:2	40 Vol.	40/50'	4
Ton auf Ton	Überdeckt weiße Haare zu 70%. Reflex- und Pflegewirkung.	1:1,5	10 Vol.	20'/25'	-
Farbbad	Überdeckt weiße Haare. Belebt Farbton und «verleiht auf natürlichem Haar, oder zwischen zwei Färbeprozessen.	1:2	10 Vol.	5'/15'	-

ERSTE APPLIKATION AUF NATÜRLICHEM HAAR. 1. die Mischung auf die Haarlänge und-spitzen auftragen. EINWIRKUNGSZEIT: 15/20 Minuten. 2.- die Mischung erneut vorbereiten und auf die Haarwurzeln auftragen. EINWIRKUNGSZEIT: 30 Minuten. EINWIRKUNGSZEIT INGESAMT: 45/50 Minuten.
AUFFRISCHUNGS-APPLIKATION. 1. mm Teil der Mischung auf den nachgewachsenen Haaransatz auftragen. EINWIRKUNGSZEIT: 20/25 Minuten. 2.-die restliche Farbe auf die Haarlänge und-spitzen auftragen. EINWIRKUNGSZEIT: 10/15 Minuten. EINWIRKUNGSZEIT INGESAMT: 30/40 Minuten. N.B.: sollte der nachgewachsene Haaransatz mehr als 5 cm betragen, empfiehlt es sich, die Anweisungen "Erste Applikation auf natürlichem Haar" zu befolgen. Diese Zeiten sind Richtwerte und können je nach Haarstruktur variiert werden.
AUSSPÜLEN MIT MASSAGE. Sanft massieren, ohne Wasser hinzuzufügen. Wenig Wasser hinzufügen und in alle Richtungen den Haaransatz gut emulgieren. Mit reichlich Wasser ausspülen.

I **LA CREME COLORANTE FREELIMIX** est une révolution dans la coloration. Crème colorante à action pulsivante. Un système de coloration complet, protecteur et innovateur. Une gamme de nuances, comprenant des produits correcteurs et garantissant toujours des résultats absolument sûrs, fidèles et durables. Une crème colorante qui respecte le cuir chevelu et les cheveux et se prête à de nombreuses retouches. Offre une gamme de couleurs uniformes, lumineuses et brillantes. De plus, les nuances peuvent être mélangées entre elles, élargissant ainsi la gamme des couleurs à l'infini. Crème ayant un pouvoir couvrant hydratant et traitant - Uniformité et tenue de la couleur - Nuance pouvant intensifier et rajeunir des reflets. **LE SYSTEME NUMERIQUE.** Exemple: 7.44 = 7 = blond ; hauteur de ton 44 = couleur intense ; 44 le reflet principal; (44) le reflet secondaire - Deux chiffres identiques indiquent le reflet principal renforcé. **COLORIMETRIE.** Pour mieux comprendre l'art de la coloration du cheveu, il est nécessaire de connaître les principes de la colorimétrie. Couleurs primaires : rouge, jaune et bleu. Grâce à la combinaison des couleurs primaires en parties égales on obtient les couleurs secondaires. Couleurs secondaires: orange, vert et violet. Les couleurs qui s'opposent sont appelées complémentaires. Couleurs complémentaires: jaune-violet; rouge-vert; bleu-orange. Deux couleurs complémentaires superposées s'annulent, c'est-à-dire qu'elles se neutralisent. Exemple : le rouge neutralise le vert. Une couleur complémentaire est toujours l'association entre une couleur chaude et une couleur froide. **APPLICATION.** Avant d'utiliser lire attentivement les instructions. Appliquer sur des cheveux secs non lavés. Ne pas utiliser de récipients métalliques. Porter des gants adéquats. Analyse préliminaire: 1) Identifier la base des cheveux naturels ou la hauteur de ton du cheveu coloré. 2) Choisir la couleur souhaitée. 3) Préparer le mélange avec de l'Eau Oxygénée FREELIMIX appropriée. **EAU OXIGENÉE FREELIMIX** 10 vol. (3%) - 20 vol. (6%) - 30 vol. (9%) - 40 vol. (12%) L'ACTIVATEUR FREELIMIX 6 Vol. (2 %) fixe la couleur mais n'a pas de pouvoir éclaircissant.

Traitement	Résultat	Mélange	Eau Oxygénée	Temps de pose	Éclaircissement tons
Coloration Permanent	Couverture cheveux blancs 100%. Excellente tenue dans le temps.	1:1,5	10-20-30-40 Vol.	30/40	1-3
Coloration Supersclaircissante	Haute fidélité dans le résultat.	1:2	40 Vol.	40/50'	4
Ton sur ton	Couverture cheveux blancs 70%. Orientation de reflets cosmétiques.	1:1,5	10 Vol.	20'/25'	-
Bain de Couleur	Masque les cheveux blancs. Ravive ton et reflet sur cheveux naturels, ou entre 2 applications de couleur.	1:2	10 Vol.	5'/15'	-

PREMIERE APPLICATION SUR CHEVEUX NATURELS. Phase 1: appliquer le mélange sur les longueurs et les pointes. TEMPS DE POSE: 15-20 minutes. Phase 2: préparer de nouveau le mélange et appliquer sur les racines. TEMPS DE POSE: 30 minutes. TEMPS DE POSE TOTAL: 45/50 minutes.
APPLICATION DE RETOUCHE - REPOUSSE. Phase 1: appliquer une partie du mélange sur les repousses. TEMPS DE POSE: 20-25 minutes. Phase 2: distribuer la couleur restante sur les longueurs et sur les pointes. TEMPS DE POSE: 10-15 minutes. TEMPS DE POSE TOTAL: 30-40 minutes. N.B.: si la repousse est plus longue de 5 cm, il est conseillé de suivre les instructions "Première application sur cheveux naturels". Ces temps sont indicatifs et peuvent subir des variations en fonction de la structure du cheveu.
RINÇAGE AVEC MASSAGE. Masser délicatement sans ajouter d'eau. Ajouter un peu d'eau et bien émulsionner dans toutes les zones de la chevelure. Rincer abondamment.

RU **КРЕМ-КРАСКА FREELIMIX** революция цвета. Инновационная крем-краска, которая обеспечивает стойкость и защиту цвета на длительные время. Палитра оттенков включает в себя ряд корректоров, для защиты, нейтрализации и получения лучших результатов окрашивания. Формула крем-краски была специально разработана для защиты как волос, так и кожи головы, так и кожи головы, после окрашивания волосы приобретают яркий стойкий цвет, сияют здоровьем и отличаются ненарушенным блеском. Все оттенки можно смешивать между собой для создания бесконечного количества оттенков. Крем обладает 100% покрытием седины. **СИСТЕМА НУМЕРАЦИИ.** Например: 7.44 = 7 = уровень блонд, 44 = интенсивный цвет; (44) основной цвет; (44) второстепенный тон. Две одинаковые цифры обозначают интенсивность основного тона. **ОСНОВНЫЕ ПРИНЦИПЫ ТЕОРИИ ЦВЕТА.** Базовые цвета: красный, желтый и синий. За счет смешивания базовых цветов в равных частях получаем вторичные цвета. Вторичные цвета: оранжевый, зеленый и фиолетовый. Противоположные друг другу цвета называются парными цветами. Комплементарные цвета: фиолетовый-желтый; зеленый-красный; оранжевый-синий. Когда два комплементарных цвета смешиваются вместе они нейтрализуют друг друга. Например красный нейтрализует зеленый. Комплементарный цвет всегда находится между теплыми и холодными цветами. **ПРИМЕНЕНИЕ.** Внимательно прочитайте инструкцию упаковки. Всегда наносите окрашивающую смесь на сухие немытые волосы. Не используйте металлические емкости. Всегда надевайте соответствующие защитные перчатки. Проведите предварительный анализ: 1. Определите натуральный цвет базы или уровень ранее окрашенных волос. 2. Выберите желаемый цвет. Подготовьте окрашивающую смесь с наиболее подходящим процентом окислителя FREELIMIX. **ОКИСЛИТЕЛИ** FREELIMIX - 10 об. (3%) - 20 об. (6%) - 30 об. (9%) - 40 об. (12%) - Активатор FREELIMIX 6 об. (2 %) только фиксирует цвет.

Лечение	Результат	Смешивание	Окислители	Время окрашивания	Уровни осветления
Перманентное окрашивание	Покрытие 100% седины, длительные результаты окрашивания.	1:1,5	10-20-30-40 Об.	30/40	1-3
Супросветляющие тинты	Супросветляющие волосы. Оживляет цвета и блеск на натуральных волосах, поддержание цвета между окрашиваниями.	1:2	40 Об.	40'/50'	4
«цветная ванна»	Результаты окрашивания, стойкость цвета.	1:1,5	10 Об.	20'/25'	-
Окрашивание тон в тон	Покрытие 70% седины. Результат окрашивания.	1:2	10 Об.	5'/15'	-

ПЕРВОЕ ОКРАШИВАНИЕ НА НАТУРАЛЬНЫХ ВОЛОСАХ. Фаза 1: Равномерно нанесите окрашивающую смесь по всей длине волос до самых кончиков. Оставьте на 15 до 20 минут. Этап 2: Подготовьте новую окрашивающую смесь и нанесите ее на корни. Оставьте на 30 минут. ИТОГО время окрашивания: 45 до 50 минут.
ВТОРИЧНОЕ ОКРАШИВАНИЕ. Фаза 1: Нанесите окрашивающую смесь на корни. Оставьте на 20 - 25 минут. Этап 2: нанесите оставшуюся окрашивающую смесь на остальную часть волос. Оставьте на 10 - 15 минут. ИТОГО время окрашивания: 30 до 40 минут. ОБРАТИТЕ ОСОБОЕ ВНИМАНИЕ: если отросшая часть волос длиннее 5 см – следуйте инструкции по применению "Первого окрашивания на натуральных волосах». Время окрашивания является ориентировочным и зависит от структуры волос.
ОПОЛАСКИВАНИЕ И МАССАЖ. Перед ополаскиванием нежно промассируйте волосы. Добавьте немного воды и эмулгируйте по всей длине. Обильно смойте теплой водой.

GR **ΚΡΕΜ ΒΑΦΗΣ FREELIMIX** Η επανάσταση στο χρώμα. Μία πλήρης και καινοτόμα κρέμα βαφής που προσφέρει προστασία και μακάβη βαφή κατά τους υπολογισμούς πολλαπλών μετά ορισμένα χρόνια. Μια κρέμα βαφής με ένα ευρύ φάσμα αποχρώσεων, μεταξύ των οποίων υπάρχουν και διορθωτικά, για τη σωστή, ομοιόμορφη και αξιόπιστη χρώση των μαλλιών. Η κρέμα βαφής έχει ειδικά σχεδιαστεί για τη προστασία τόσο του μαλλιού όσο και του δέρματος της κεφαλής και επιτρέπει τη χρώση των μαλλιών σε πολύχρωμες τόνους. Μία ολοκληρωμένη κρέμα βαφής με ένα ευρύ φάσμα αποχρώσεων, μεταξύ των οποίων υπάρχουν και διορθωτικά, για τη σωστή, ομοιόμορφη και αξιόπιστη χρώση των μαλλιών. Η κρέμα βαφής μπορεί εύκολα και γρήγορα να αναμιχθεί μεταξύ τους για τη δημιουργία μιας ατελείωτης γκάμας χρωμάτων. Η κρέμα βαφής παρέχει κάλυψη των λευκών μαλλιών. Ένα ευρύ φάσμα χρωμάτων, ανοιχτό χρυσό μέχρι σκούρο. Κάθε φορά μπορείτε να βάψετε μόνο τις ανοιχτόχρωμες τρίχες. Τα Κλειδιά Ανάγνωσης Χρώματος. Πρωτοποριακή Κρέμα Χρώματος Πρωτοποριακή Βαφή χρώματος σε ίσες ποσότητες δημιουργούνται παράγωγα χρώματα. Παράγωγα Χρώματος Πρωτοποριακή Βαφή χρώματος σκούρο χρώμα μπορεί εύκολα, γρήγορα και αξιόπιστα μετά τη χρώση σε τόνο σε τόνο. Τα Κλειδιά Εξισορρόπησης Η κρέμα χρώματος μπορεί εύκολα, γρήγορα και αξιόπιστα μετά τη χρώση σε τόνο σε τόνο. Τα Κλειδιά Εξισορρόπησης του Πράσινο. Ένα ευρύτερο φάσμα χρωμάτων μπορεί εύκολα, γρήγορα και αξιόπιστα μετά τη χρώση σε τόνο σε τόνο. ΕΦΑΡΜΟΓΗ Διάβασε προσεκτικά τις οδηγίες στο κουτί. Εφαρμόζετε πάντα σε στεγνά ιδιόκοπτα μαλλιά. Μην χρησιμοποιείτε μεταλλικά μπολ ανάμιξης. Πάντα να φοράτε κατάλληλα προστατευτικά γάντια. Πραγματοποιήστε προκαταρκτικό αναλυσμό: 1. Προσδιορίστε το φυσικό χρώμα βάσης ή το ύψος τόνου σε βαμμένα μαλλιά. 2. Επιλέξτε το επιθυμητό χρώμα. 3. Επιλέξτε τη μάζα ή τον κατάλληλο FREELIMIX οξειδωτικό γαλάκτωμα. **FREELIMIX ΟΞΕΙΔΩΤΙΚΟ ΓΑΛΑΚΤΩΜΑ** - 10 vol (3%) - 20 vol (6%) - 30 vol (9%) - 40 vol (12%) - **FREELIMIX ACTIVATOR** 6 Vol. (2%), καθαρίζει τα χρώματα χωρίς να ξαναβάφει.

Τεχνική Εργασία	Αποτέλεσμα	Ανάμιξη	Οξειδωτικό Γαλάκτωμα	Χρόνος Αναμονής-Λεπτά	Ύψος Ανοίγματος
Μόνιμο Χρώμα	Κάλυψη 100% λευκών μαλλιών, μεγάλης διάρκειας αποτελέσματα.	1:1,5	10-20-30-40 Vol.	30/40	1-3
Υπερξεβάπτιστο	Το χρώματικό αποτέλεσμα είναι αξιόπιστο προς το επιθυμητό χρώμα.	1:2	40 Vol.	40/50'	4
Ίσο στο Ίσο	Κάλυψη 70% λευκών μαλλιών Κλειδωτικό χρωματικό αποτέλεσμα.	1:1,5	10 Vol.	20'/25'	-
Χρωματισμός/ιούν	Καμουφλάρει τα λευκά μαλλιά. Αναζωογονεί τον τόνο και τονίζει τα φυσικά μαλλιά. Κατάλληλο για χρήση μεταξύ 2 βαμμών.	1:2	10 Vol.	5'/15'	-

ΕΦΑΡΜΟΓΗ ΣΕ ΦΥΣΙΚΑ ΜΑΛΛΙΑ ΓΙΑ ΠΡΩΤΗ ΦΟΡΑ. Φάση 1: Απλώστε το μίγμα βαφής στα μήκη και τις άκρες. Αφήστε το για 15 με 20 λεπτά. Φάση 2: Προετοιμάστε νέο μίγμα βαφής και εφαρμόστε στις ρίζες. Αφήστε το για 30 λεπτά. ΣΥΝΟΛΙΚΟΣ ΧΡΟΝΟΣ ΑΝΑΜΟΝΗΣ: 45 έως 50 λεπτά.
ΕΦΑΡΜΟΓΗ ΣΤΙΣ ΡΙΖΕΣ. Φάση 1: Εφαρμόστε μέρος του μίγματος βαφής στις ρίζες. Αφήστε το για 20 έως 25 λεπτά. Φάση 2: Απλώστε το υπολειπόμενο μίγμα βαφής στα μήκη και τις άκρες. Αφήστε το για 10 έως 15 λεπτά. ΣΥΝΟΛΙΚΟΣ ΧΡΟΝΟΣ ΑΝΑΜΟΝΗΣ : 30 έως 40 λεπτά. Σημείωση: Αν οι ρίζες είναι μεγαλύτερες από 5 εκατοστά ακολουθήστε τις οδηγίες για την "Πρώτη φορά σε φυσικά μαλλιά".
ΞΕΒΑΜΑ ΚΑΙ ΜΑΣΑΖ. Χτενίστε απαλά μασάζ, χωρίς να προσθέσετε νερό. Προσθέστε λίγο νερό, φτιάτε αφρό σε όλο το κεφάλι. Ξεπλύνετε καλά.

AR **تحضير الآن على الشعر الطبيعي للمرة ا : مدمي المزيج على الشعر بحلي الأطراف. زمن التفاعل: من 15 إلى 20 دقيقة المرحلة 2: قومي بتحضير المزيج ومنحه على الجذور. زمن التفاعل: من 20 إلى 25 دقيقة الزمن الكلي للتفاعل: من 35 إلى 40 دقيقة**

المعالجة	الشيفاء	نسبة المزج	الأوكسيجين بالمقابل	زمن التفاعل بالدقائق
صبغة دائمة	تغطية الشعر الأبيض بنسبة 100% وثباتها الطويل لونيا وبدون هوادة	1:1,5	10-20-30-40 حجم	من 30 إلى 40
صبغة فيا High lift	الحصول على اللون المطلوب بشكل أكبر	1:2	40 حجم	من 40 إلى 50
لون فوق لون Tone on tone	تغطية 70% من الشعر الأبيض وإعطاء الشعر لونا جميلا.	1:1,5	10 حجم	من 20 إلى 25
حمام لون Color bath	تغطية الشعر الأبيض، تعيد الحالة الأصلية للشعر الطبيعي بين جلستين للصبغة الدائمة.	1:2	10 حجم	من 5 إلى 15

التطبيق الأولي على الشعر الطبيعي المرحلة 1 : قومي بوضع المزيج على الشعر الطبيعي من الطرف، زمن التفاعل: من 15 إلى 20 دقيقة المرحلة 2: قومي بتحضير المزيج ومنحه على الجذور. زمن التفاعل: من 20 إلى 25 دقيقة الزمن الكلي للتفاعل: من 35 إلى 40 دقيقة
التطبيق لإعادة الشعر النامي المرحلة 1 : قومي بوضع المزيج على الشعر النامي، زمن التفاعل: من 20 إلى 25 دقيقة المرحلة 2: قومي بتطبيق المزيج على امتداد الشعر. زمن التفاعل: من 10 إلى 15 دقيقة الزمن الكلي للتفاعل: من 30 إلى 40 دقيقة إذا كان طول الشعر النامي أكثر من 5 سم نصحك باتباع التعليمات الواردة في فقرة **التطبيق الأول على الشعر الطبيعي**. إن كل أزمنة التفاعل المذكورة تقريبية ويمكن أن تتغيرت تبعا لبنية الشعر.
التنظيف والتدليك
دلكي بلطف دون إضافة الماء، ثم أضيفي كمية قليلة من الماء، وتدليكها، إلى أن يتم استحلاب المنتج بشكل جيد من سائر مناطق فروة الرأس. ثم اشطفي بكثافة بالماء، وانتقلي إلى مرحلة ضبط النتائج بعد المعالجة الثورية.

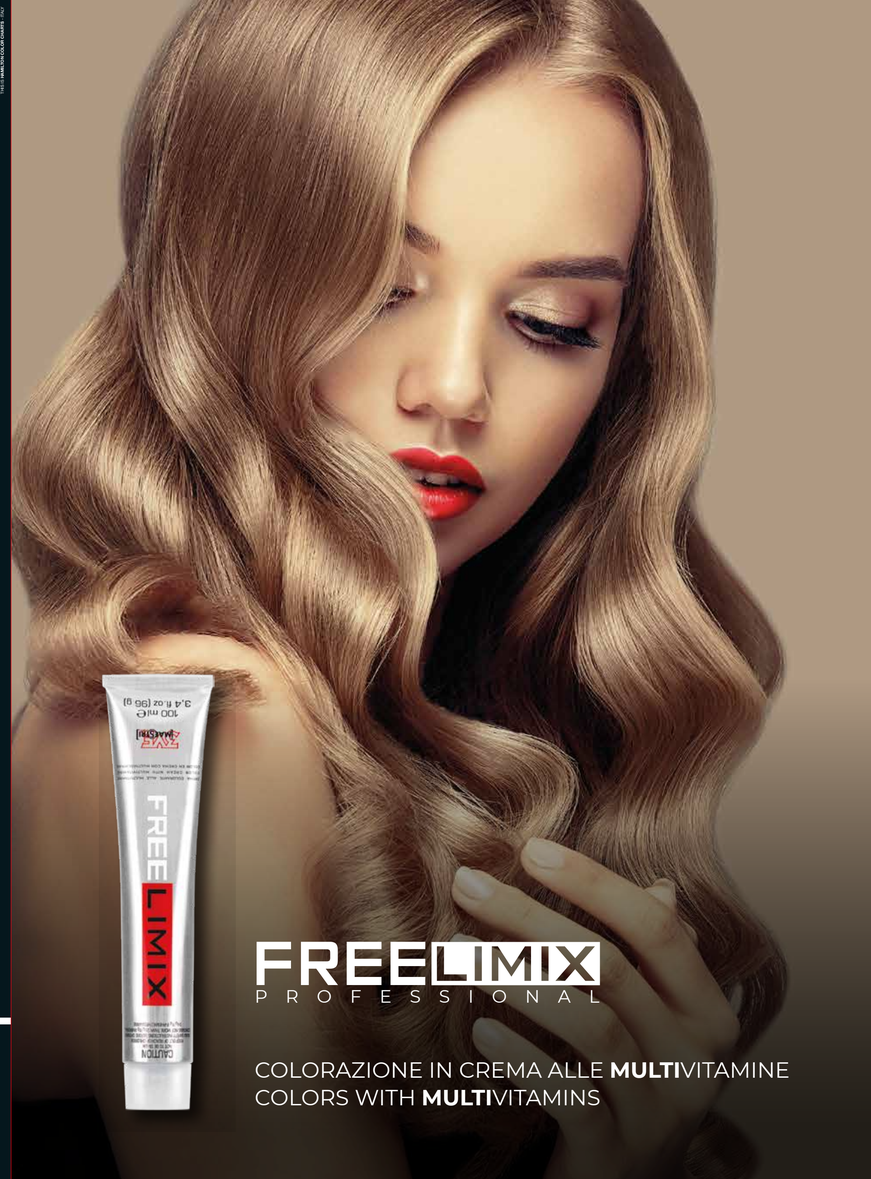

MAESTRI ELVARES&FIGLI snc
Via Terezin, 13 - 42122 Reggio Emilia - ITALY | Tel: +39 0522.55.34.82 Fax: +39 0522.55.34.74
www.freelimix.eu - info@freelimix.eu | www.3me.biz - info@3me.biz

TIS 10 - 6000 PCS COLOR CARDS - 06/07

COLORAZIONE IN CREMA ALLE **MULTI**VITAMINE

COLORS WITH **MULTI**VITAMINS

FREE**LIMIX**

Naturali Intensi / Intensives Naturelles

MIX 1:1,5

1	NERO / BLACK / SCHWARZ / NOIR / PRETO / ЧЕРНЫЙ
2	BRUNO / DARKEST BROWN / DUNKELST BRAUN / BRUN / MORENO / ТЕМНЫЙ
3	CASTANO SCURO / DARK BROWN / CASTAGNE FONCE / DUNKELBRAUN / CHÂTAIN FONCE / CASTANHO ESCURO / ТЕМНО-КАШТАНОВЫЙ
4	CASTANO / BROWN / CASTAGNE / BRAUN / CASTAÑO / CASTANHO / КАШТАНОВЫЙ
5	CASTANO CHIARO / LIGHT BROWN / CASTAGNE CLAIR / HELLBRAUN / CHÂTAIN CLAIR / CASTANHO CLARO / СВЕТЛО-КАШТАНОВЫЙ
6	BIONDO SCURO / DARK BLOND / BLOND FONCE / DUNKELBLOND / BLOND FORCE / BLOND ESCURO / ТЁМНО-РУСЫЙ
7	BIONDO / BLOND / BLONDE / HELLBLOND / BLOND CLAIR / LOIRO CLARO / СВЕТЛО-РУСЫЙ
8	BIONDO CHIARO / LIGHT BLOND / BLONDE CLAIRE / HELLBLOND / BLOND CLAIR / LOIRO CLARO / СВЕТЛО-РУСЫЙ

100% CAPELLI BIANCHI / 100% WHITE HAIRS

Naturali Extra Intensi / Extra Intensives Naturelles

MIX 1:1,5

4.00	CASTANO EXTRA INTENSO / EXTRA INTENSIVE BROWN / CASTAGNE EXTRA INTENSIV / BRAUN EXTRAGLATT / CHÂTAIN INTENSIF / CASTANHO EXTRA INTENSO / ЭКСТРА ИНТЕНСИВНЫЙ КОРИЧНЕВЫЙ
5.00	CASTANO CHIARO EXTRA INTENSIVE / EXTRA INTENSIVE LIGHT BROWN / CASTAGNE CLAIRE EXTRA INTENSIV / HELLBRAUN EXTRAGLATT / CHÂTAIN CLAIR EXTRA INTENSIF / CASTANHO CLARO EXTRA INTENSIVO / ЭКСТРА ИНТЕНСИВНЫЙ СВЕТЛО-КОРИЧНЕВЫЙ
6.00	BIONDO SCURO EXTRA INTENSIVO / EXTRA INTENSIVE DARK BLOND / BLOND COLORIS EXTRA INTENSIV / DUNKELBLOND EXTRAGLATT / BLOND CLAIR EXTRA INTENSIF / LOIRO CLARO EXTRA INTENSIVO / ЭКСТРА ИНТЕНСИВНЫЙ ТЁМНЫЙ БЛОНДИН
7.00	BIONDO EXTRA INTENSIVO / EXTRA INTENSIVE BLOND / BLONDE EXTRA INTENSIV / BLOND EXTRAGLATT / BLOND EXTRA INTENSIF / LOIRO EXTRA INTENSIVO / ЭКСТРА ИНТЕНСИВНЫЙ БЛОНДИН
8.00	BIONDO CHIARO EXTRA INTENSIVO / EXTRA INTENSIVE LIGHT BLOND / BLONDE CLAIRE EXTRA INTENSIV / HELLBLOND EXTRAGLATT / BLOND CLAIR EXTRA INTENSIF / LOIRO CLARO EXTRA INTENSIVO / ЭКСТРА ИНТЕНСИВНЫЙ СВЕТЛЫЙ БЛОНДИН
9.00	BIONDO CHIARISSIMO EXTRA INTENSIVO / EXTRA INTENSIVE VERY LIGHT BLOND / BLONDE CLAIRE EXTRA INTENSIV / EXTRAHELLBLOND EXTRAGLATT / BLOND CLAIR EXTRA INTENSIF / LOIRO CLARO EXTRA INTENSIVO / ЭКСТРА ИНТЕНСИВНЫЙ ОЧЕНЬ СВЕТЛЫЙ БЛОНДИН
9	BIONDO CHIARISSIMO / VERY LIGHT BLOND / BLONDE CLAIRISSIME / BLOND EXTRAHELL / BLOND TRES CLAIR / LOIRO CLARISSIMO / ОЧЕНЬ СВЕТЛЫЙ БЛОНДИН
10	BIONDO PLATINO / PLATINUM BLOND / BLONDE PLATINE / PLATINBLOND / BLOND PLATINE / LOIRO PLATINADO / БЛОНДИН ПЕПЛЯНЫЙ

100% CAPELLI BIANCHI / 100% WHITE HAIRS

Naturali Soft / Soft Naturelles

MIX 1:1,5

5.03	CASTANO CHIARO NATURALE SOFT / SOFT NATURAL LIGHT BROWN / CASTAGNE CLAIRE NATURAL SOFT / HELLBRAUN SOFT NATURAL / CHÂTAIN CLAIR NATURAL SOFT / CASTANHO CLARO NATURAL SOFT / СВЕТЛО-КАШТАНОВЫЙ НАТУРАЛЬНЫЙ SOFT
6.03	BIONDO SCURO NATURALE SOFT / SOFT NATURAL DARK BLOND / BLOND COLORIS NATURAL SOFT / DUNKELBLOND NATURAL SOFT / BLOND FONCE NATURAL SOFT / LOIRO CLARO NATURAL SOFT / ТЁМНО-РУСЫЙ НАТУРАЛЬНЫЙ SOFT
7.03	BIONDO NATURALE SOFT / SOFT NATURAL BLOND / BLONDE NATURAL SOFT / BLOND NATURAL SOFT / BLOND NATURAL SOFT / LOIRO NATURAL SOFT / БЛОНДИН НАТУРАЛЬНЫЙ SOFT
8.03	BIONDO CHIARO NATURALE SOFT / SOFT NATURAL LIGHT BLOND / BLONDE CLAIRE NATURAL SOFT / HELLBLOND NATURAL SOFT / BLOND CLAIR NATURAL SOFT / LOIRO CLARO NATURAL SOFT / СВЕТЛО-РУСЫЙ НАТУРАЛЬНЫЙ SOFT
9.03	BIONDO CHIARISSIMO NATURALE SOFT / SOFT NATURAL VERY LIGHT BLOND / BLONDE CLAIRE NATURAL SOFT / HELLBLOND NATURAL SOFT / BLOND TRES CLAIR NATURAL SOFT / LOIRO CLARISSIMO NATURAL SOFT / ОЧЕНЬ СВЕТЛЫЙ БЛОНДИН НАТУРАЛЬНЫЙ SOFT
10.03	BIONDO PLATINO NATURALE SOFT / SOFT NATURAL PLATINUM BLOND / BLONDE PLATINUM SOFT / PLATINBLOND NATURAL SOFT / BLOND PLATINE NATURAL SOFT / LOIRO PLATINADO NATURAL SOFT / БЛОНДИН ПЕПЛЯНЫЙ НАТУРАЛЬНЫЙ SOFT

100% CAPELLI BIANCHI / 100% WHITE HAIRS

REGISTRATI NEL COLORE SU CAPELLO 100% BIANCO

WORK ONLY ON 100% WHITE HAIR

Basi Nat. Fredde / Nat. Cool Bases

MIX 1:1,5

5.001C	CASTANO CHIARO EXTRA INTENSO FREDDO / EXTRA INTENSIVE LIGHT BROWN COOL / CASTAGNE CLAIRE EXTRA INTENSIV FRAIS / HELLBRAUN EXTRA SCHWEIZER KÄLTE / CHÂTAIN CLAIR EXTRA INTENSIF FRAIS / CASTANHO CLARO EXTRA INTENSIVO FRIO / СВЕТЛО-КАШТАНОВЫЙ ДОПОЛНИТЕЛЬНЫЙ СЛОЖНЫЙ ПАСЛЕН
6.001C	BIONDO SCURO EXTRA INTENSIVO FREDDO / EXTRA INTENSIVE DARK BLOND COOL / BLOND COLORIS EXTRA INTENSIV FRAIS / DUNKELBLOND EXTRA SCHWEIZER KÄLTE / BLOND FONCE EXTRA INTENSIF FRAIS / LOIRO CLARO EXTRA INTENSIVO FRIO / ТЁМНО-РУСЫЙ ДОПОЛНИТЕЛЬНЫЙ СЛОЖНЫЙ ПАСЛЕН
7.001C	BIONDO EXTRA INTENSIVO FREDDO / EXTRA INTENSIVE BLOND COOL / BLONDE EXTRA INTENSIF FRAIS / BLOND EXTRA SCHWEIZER KÄLTE / BLOND EXTRA INTENSIF FRAIS / LOIRO EXTRA INTENSIVO FRIO / БЛОНДИН ДОПОЛНИТЕЛЬНЫЙ СЛОЖНЫЙ ПАСЛЕН
8.001C	BIONDO CHIARO EXTRA INTENSIVO FREDDO / EXTRA INTENSIVE LIGHT BLOND COOL / BLONDE CLAIRE EXTRA INTENSIF FRAIS / HELLBLOND EXTRA SCHWEIZER KÄLTE / BLOND CLAIR EXTRA INTENSIF FRAIS / LOIRO CLARO EXTRA INTENSIVO FRIO / СВЕТЛО-РУСЫЙ ДОПОЛНИТЕЛЬНЫЙ СЛОЖНЫЙ ПАСЛЕН
9.001C	BIONDO CHIARISSIMO EXTRA INTENSIVO FREDDO / EXTRA INTENSIVE VERY LIGHT BLOND COOL / BLONDE CLAIRE EXTRA INTENSIF FRAIS / BLOND EXTRAHELL EXTRA SCHWEIZER KÄLTE / BLOND TRES CLAIR EXTRA INTENSIF FRAIS / LOIRO CLARISSIMO EXTRA INTENSIVO FRIO / ОЧЕНЬ СВЕТЛЫЙ БЛОНДИН ДОПОЛНИТЕЛЬНЫЙ СЛОЖНЫЙ ПАСЛЕН

Cenere / Ash

MIX 1:1,5

1.10	NERO BLUE / BLUE BLACK / BLAU SCHWARZ / BLEU NOIR / PRETO CLARO / ЧЁРНО-СИНИЙ
4.01	CASTANO NATURALE CENERE / ASH NATURAL BROWN / CASTAGNE NATURAL CENDRE / ASCHBRAUN NATÜRLICH / CHÂTAIN NATURAL CENDRE / CASTANHO NATURAL PRATEADO / КАШТАНОВЫЙ НАТУРАЛЬНЫЙ ПЕПЕЛЬНЫЙ
5.01	CASTANO CHIARO NATURALE CENERE / ASH NATURAL LIGHT BROWN / CASTAGNE CLAIRE NATURAL CENDRE / HELLASCHBRAUN NATÜRLICH / CHÂTAIN CLAIR NATURAL CENDRE / CASTANHO CLARO NATURAL PRATEADO / СВЕТЛО-КАШТАНОВЫЙ НАТУРАЛЬНЫЙ ПЕПЕЛЬНЫЙ
6.01	BIONDO SCURO NATURALE CENERE / ASH NATURAL DARK BLOND / BLOND COLORIS ASH NATURAL CENDRE / DUNKELASCHBLOND NATÜRLICH / BLOND FONCE NATURAL CENDRE / LOIRO CLARO NATURAL PRATEADO / ТЁМНО-РУСЫЙ НАТУРАЛЬНЫЙ ПЕПЕЛЬНЫЙ
7.01	BIONDO NATURALE CENERE / ASH NATURAL BLOND / BLONDE NATURAL CENDRE / ASCHBLOND NATÜRLICH / BLOND NATURAL CENDRE / LOIRO NATURAL PRATEADO / БЛОНДИН НАТУРАЛЬНЫЙ ПЕПЕЛЬНЫЙ
8.01	BIONDO CHIARO NATURALE CENERE / ASH NATURAL LIGHT BLOND / BLONDE CLAIRE NATURAL CENDRE / HELLASCHBLOND NATÜRLICH / BLOND CLAIR NATURAL CENDRE / LOIRO CLARO NATURAL PRATEADO / СВЕТЛО-РУСЫЙ НАТУРАЛЬНЫЙ ПЕПЕЛЬНЫЙ
9.01	BIONDO CHIARISSIMO NATURALE CENERE / ASH NATURAL VERY LIGHT BLOND / BLONDE CLAIRE NATURAL CENDRE / ASCHBLOND EXTRAHELL NATÜRLICH / BLOND TRES CLAIR NATURAL CENDRE / LOIRO CLARISSIMO NATURAL PRATEADO / ОЧЕНЬ СВЕТЛЫЙ БЛОНДИН НАТУРАЛЬНЫЙ ПЕПЕЛЬНЫЙ

Nat. Freddi Ex. Cenere / Nat. Cool Extra Ash

MIX 1:1,5

6.11	BIONDO SCURO FREDDO EXTRA CENERE / EXTRA ASH COOL DARK BLOND / BLOND COLORIS EXTRA ASH FRAIS / DUNKELBLOND EXTRA CENDRE HALB ASCHE / BLOND FONCE FRAIS EXTRA CENDRE / LOIRO OSCURO EXTRA CINZA FRIO / ТЁМНО-РУСЫЙ ДОПОЛНИТЕЛЬНЫЙ ХОЛОДНЫЙ ПЕПЕЛЬ
7.11	BIONDO FREDDO EXTRA CENERE / EXTRA ASH COOL BLOND / BLONDE EXTRA CENDRE FRAIS / BLOND EXTRA CENDRE HALB ASCHE / BLOND FRAISE EXTRA CENDRE / LOIRO CLARO EXTRA CINZA FRIO / БЛОНДИН ДОПОЛНИТЕЛЬНЫЙ ХОЛОДНЫЙ ПЕПЕЛЬ
8.11	BIONDO CHIARO FREDDO EXTRA CENERE / EXTRA ASH COOL LIGHT BLOND / BLONDE CLAIRE EXTRA CENDRE FRAIS / HELLBLOND EXTRA CENDRE HALB ASCHE / BLOND CLAIR FRAISE EXTRA CENDRE / LOIRO CLARO EXTRA CINZA FRIO / СВЕТЛО-РУСЫЙ ДОПОЛНИТЕЛЬНЫЙ ХОЛОДНЫЙ ПЕПЕЛЬ
9.11	BIONDO CHIARISSIMO FREDDO EXTRA CENERE / EXTRA ASH COOL VERY LIGHT BLOND / BLONDE CLAIRE EXTRA CENDRE FRAIS / BLOND EXTRAHELL EXTRA CENDRE HALB ASCHE / BLOND TRES CLAIR FRAISE EXTRA CENDRE / LOIRO CLARISSIMO EXTRA CINZA FRIO / ОЧЕНЬ СВЕТЛЫЙ БЛОНДИН ДОПОЛНИТЕЛЬНЫЙ ХОЛОДНЫЙ ПЕПЕЛЬ

Beige / Beige

MIX 1:1,5

6.32	BIONDO SCURO BEIGE / DARK BLOND BEIGE / BLOND COLORIS BEIGE / DUNKELBLOND BEIGE / BLOND FONCE BEIGE / LOIRO OSCURO BEIGE / ТЁМНО-РУСЫЙ БЕЖЕВЫЙ
7.32	BIONDO BEIGE / BLOND BEIGE / BLOND BEIGE / BLOND BEIGE / BLOND BEIGE / LOIRO BEIGE / БЛОНДИН БЕЖЕВЫЙ
8.32	BIONDO CHIARO BEIGE / LIGHT BLOND BEIGE / BLONDE CLAIRE BEIGE / HELLBLOND BEIGE / BLOND CLAIR BEIGE / LOIRO CLARO BEIGE / СВЕТЛО-РУСЫЙ БЕЖЕВЫЙ
9.32	BIONDO CHIARISSIMO BEIGE / VERY LIGHT BLOND BEIGE / BLONDE CLAIRE BEIGE / HELLBLOND EXTRABEIGE / BLOND TRES CLAIR BEIGE / LOIRO CLARISSIMO BEIGE / ОЧЕНЬ СВЕТЛЫЙ БЛОНДИН БЕЖЕВЫЙ

High Tech / High Tech

MIX 1:1,5

6.71	BIONDO SCURO HIGH TECH / HIGH TECH DARK BLOND / BLOND COLORIS HIGH TECH / DUNKELBLOND HIGH TECH / BLOND FONCE HIGH TECH / LOIRO OSCURO HIGH TECH / HIGH TECH ТЁМНО-РУСЫЙ
7.71	BIONDO HIGH TECH / HIGH TECH BLOND / BLONDE HIGH TECH / BLOND HIGH TECH / BLOND HIGH TECH / LOIRO HIGH TECH / HIGH TECH БЛОНДИН
8.71	BIONDO CHIARO HIGH TECH / HIGH TECH LIGHT BLOND / BLONDE CLAIRE HIGH TECH / HELLBLOND HIGH TECH / BLOND CLAIR HIGH TECH / LOIRO CLARO HIGH TECH / HIGH TECH СВЕТЛО-РУСЫЙ
9.71	BIONDO CHIARISSIMO HIGH TECH / HIGH TECH VERY LIGHT BLOND / BLONDE CLAIRE HIGH TECH / HELLBLOND EXTRAHELL HIGH TECH / BLOND TRES CLAIR HIGH TECH / LOIRO CLARISSIMO HIGH TECH / HIGH TECH ОЧЕНЬ СВЕТЛЫЙ БЛОНДИН

Dorati / Golden

MIX 1:1,5

4.3	CASTANO DORATO / GOLDEN BROWN / CASTAGNE DORADO / GOLDBRAUN / CHÂTAIN DORÉ / CASTANHO DOURADO / КАШТАНОВЫЙ ЗОЛОТИСТЫЙ
5.3	CASTANO CHIARO DORATO / LIGHT GOLDEN BROWN / CASTAGNE CLAIRE DORADO / HELLGOLDBRAUN / CHÂTAIN CLAIR DORÉ / CASTANHO CLARO DOURADO / СВЕТЛО-КАШТАНОВЫЙ ЗОЛОТИСТЫЙ
6.3	BIONDO SCURO DORATO / DARK GOLDEN BLOND / BLOND COLORIS DORADO / DUNKELGOLDBLOND / BLOND FONCE DORÉ / LOIRO OSCURO DORADO / ТЁМНО-РУСЫЙ ЗОЛОТИСТЫЙ
7.3	BIONDO DORATO / GOLDEN BLOND / BLONDE DORÉE / GOLDBLOND / BLOND DORÉ / LOIRO DOURADO / БЛОНДИН ЗОЛОТИСТЫЙ
8.3	BIONDO CHIARO DORATO / LIGHT GOLDEN BLOND / BLONDE CLAIRE DORADO / HELLGOLDBLOND / BLOND CLAIR DORÉ / LOIRO CLARO DOURADO / СВЕТЛО-РУСЫЙ ЗОЛОТИСТЫЙ
9.3	BIONDO CHIARISSIMO DORATO / VERY LIGHT GOLDEN BLOND / BLONDE CLAIRE DORADO / GOLDBLOND EXTRAHELL / BLOND TRES CLAIR DORÉ / LOIRO CLARISSIMO DOURADO / ОЧЕНЬ СВЕТЛЫЙ БЛОНДИН ЗОЛОТИСТЫЙ

Dorati Extra / Extra Golden

MIX 1:1,5

6.33	BIONDO SCURO DORATO INTENSO / INTENSIVE DARK GOLDEN BLOND / BLOND COLORIS DORADO INTENSIV / DUNKELBLOND GOLDBRAUN INTENSIV / BLOND FONCE DORÉ INTENSIF / LOIRO OSCURO DOURADO INTENSIVO / ИНТЕНСИВНЫЙ ТЁМНО-РУСЫЙ ЗОЛОТИСТЫЙ
7.33	BIONDO DORATO INTENSIVO / INTENSIVE GOLDEN BLOND / BLOND DORADO INTENSIV / BLONDE DORÉE INTENSIF / BLOND DOURADO INTENSIVO / LOIRO DOURADO INTENSIVO / ИНТЕНСИВНЫЙ БЛОНДИН ЗОЛОТИСТЫЙ
8.33	BIONDO CHIARO DORATO INTENSO / INTENSIVE LIGHT GOLDEN BLOND / BLOND CLAIRE DORADO INTENSIV / BLONDE CLAIRE DORÉE INTENSIF / HELLBLOND GOLDBRAUN INTENSIV / BLOND CLAIR DORÉ INTENSIF / LOIRO CLARO DOURADO INTENSIVO / ИНТЕНСИВНЫЙ СВЕТЛО-РУСЫЙ ЗОЛОТИСТЫЙ
9.33	BIONDO CHIARISSIMO DORATO INTENSO / INTENSIVE VERY LIGHT GOLDEN BLOND / BLOND CLAIRE DORADO INTENSIV / BLONDE CLAIRE DORÉE INTENSIF / HELLBLOND EXTRAGOLDBRAUN INTENSIV / BLOND TRES CLAIR DORÉ INTENSIF / LOIRO CLARISSIMO DOURADO INTENSIVO / ИНТЕНСИВНЫЙ ОЧЕНЬ СВЕТЛЫЙ БЛОНДИН ЗОЛОТИСТЫЙ

Ramati / Copper

MIX 1:1,5

4.4	CASTANO RAME / COPPER BROWN / CASTAGNE CUIVRÉ / KUPFERBRAUN / CHÂTAIN CUIVRÉ / CASTANHO COBRE / КАШТАНОВЫЙ МЕДНЫЙ
5.4	CASTANO CHIARO RAME / LIGHT COPPER BROWN / CASTAGNE CLAIRE CUIVRÉ / KUPFER HELLBRAUN / CHÂTAIN CLAIR CUIVRÉ / CASTANHO CLARO COBRE / СВЕТЛО-КАШТАНОВЫЙ МЕДНЫЙ
6.4	BIONDO SCURO RAME / DARK COPPER BLOND / BLOND COLORIS CUIVRÉ / KUPFER DUNKELBLOND / BLOND FONCE CUIVRÉ / LOIRO OSCURO COBRE / ТЁМНО-РУСЫЙ МЕДНЫЙ
7.4	BIONDO RAME / COPPER BLOND / BLONDE CUIVRÉE / KUPFERBLOND / BLOND CUIVRÉ / LOIRO COBRE / БЛОНДИН МЕДНЫЙ
8.4	BIONDO CHIARO RAME / LIGHT COPPER BLOND / BLONDE CLAIRE CUIVRÉE / KUPFERBLOND HELL / BLOND CLAIR CUIVRÉ / LOIRO CLARO COBRE / СВЕТЛО-РУСЫЙ МЕДНЫЙ
9.4	BIONDO CHIARISSIMO RAME / VERY LIGHT COPPER BLOND / BLONDE CLAIRE CUIVRÉE / KUPFERBLOND EXTRAHELL / BLOND TRES CLAIR CUIVRÉ / LOIRO CLARISSIMO COBRE / ОЧЕНЬ СВЕТЛЫЙ БЛОНДИН МЕДНЫЙ
6.43	BIONDO SCURO RAME DORATO / DARK COPPER GOLDEN BLOND / BLOND COLORIS CUIVRÉ DORADO / DUNKEL KUPFERBLONDGOLD / BLOND FONCE CUIVRÉ DORÉ / LOIRO OSCURO COBRE DOURADO / ТЁМНО-РУСЫЙ МЕДНЫЙ ЗОЛОТИСТЫЙ

Mogano / Mahogany

MIX 1:1,5

6.45	BIONDO SCURO RAME MOGANO / DARK COPPER MAHOGANY BLOND / BLOND COLORIS CUIVRÉ ACAJOU / DUNKEL KUPFERBLONDBRAUN MAHAGONI BLOND / BLOND FONCE CUIVRÉ ACAJOU / LOIRO OSCURO COBRE ACAJOU / ТЁМНО-РУСЫЙ МЕДНЫЙ КРАСНОЕ ДЕРЕВО
7.44	BIONDO RAME INTENSO / INTENSIVE COPPER BLOND / BLONDE CUIVRÉE INTENSIVE / KUPFERBLOND SATT / BLOND CUIVRÉ INTENSIF / LOIRO COBRE INTENSIVO / БЛОНДИН МЕДНЫЙ ИНТЕНСИВНЫЙ
9.43	BIONDO CHIARISSIMO RAME DORATO / VERY LIGHT COPPER GOLDEN BLOND / BLONDE CLAIRE CUIVRÉE DORADO / SEHR HELL KUPFERBLONDGOLD / BLOND TRES CLAIR CUIVRÉ DORÉ / LOIRO CLARISSIMO COBRE DOURADO / ОЧЕНЬ СВЕТЛЫЙ БЛОНДИН МЕДНЫЙ ЗОЛОТИСТЫЙ

Nocciola / Hazelnut

MIX 1:1,5

5.73	CASTANO CHIARO NOCCIOLA / LIGHT HAZELNUT BROWN / CASTAGNE CLAIRE AVELLANA / HASELNUSS HELLBRAUN / CHÂTAIN CLAIR NOISETTE / CASTANHO CLARO AVELÃ / КАШТАНОВЫЙ СВЕТЛЫЙ КОРИЧНЕВЫЙ
6.73	BIONDO SCURO NOCCIOLA / DARK HAZELNUT BLOND / BLONDE FONCÉE AVELLANA / HASELNUSS DUNKELBLOND / BLOND FONCE NOISETTE / LOIRO ESCURO AVELÃ / КАШТАНОВЫЙ ТЁМНЫЙ КОРИЧНЕВЫЙ
7.73	BIONDO NOCCIOLA / HAZELNUT BLOND / BLONDE AVELLANA / HASELNUSS BLOND / BLOND NOISETTE / LOIRO AVELÃ / КАШТАНОВЫЙ БЛОНДИН
8.73	BIONDO CHIARO NOCCIOLA / LIGHT HAZELNUT BLOND / BLONDE CLAIRE AVELLANA / HASELNUSS HELLBLOND / BLOND CLAIR NOISETTE / LOIRO CLARO AVELÃ / СВЕТЛО-КАШТАНОВЫЙ БЛОНДИН

Fashion Chocolate / Fashion Chocolate

MIX 1:1,5

4.23	CASTANO CIOCCOLATO / CHOCOLATE BROWN / CASTAGNE CHOCOLAT / SCHOKOBRAUN / CHÂTAIN CHOCOLAT / CASTANHO CHOCOLATE / КАШТАНОВЫЙ ШОКОЛАД
5.23	CASTANO CHIARO CIOCCOLATO / LIGHT CHOCOLATE BROWN / CASTAGNE CLAIRE CHOCOLAT / SCHOKOLADENBRAUN HELL / CHÂTAIN CLAIR CHOCOLAT / CASTANHO CLARO CHOCOLATE / СВЕТЛО-КАШТАНОВЫЙ ШОКОЛАД
6.23	BIONDO SCURO CIOCCOLATO / DARK CHOCOLATE BLOND / BLOND COLORIS CIOCCOLATO / SCHOKOLADENBLOND / BLOND FONCÉ CHOCOLAT / LOIRO OSCURO CHOCOLATE / ТЁМНО-РУСЫЙ ШОКОЛАД
7.23	BIONDO CIOCCOLATO / CHOCOLATE BLOND / BLONDE CHOCOLAT / SCHOKOLADENBLOND / BLOND CHOCOLAT / LOIRO CHOCOLATE / БЛОНДИН ШОКОЛАД

Caramello / Caramel

MIX 1:1,5

4.77	CASTANO CARAMELLO / BROWN CARAMEL / CASTAGNE CARAMELLO / KARAMELLBRAUN / CHÂTAIN CARAMEL / CASTANHO CARAMELO / КОРИЧНЕВЫЙ КАРАМЕЛЬ
5.77	CASTANO CHIARO CARAMELLO / LIGHT BROWN CARAMEL / CASTAGNE CLAIRE CARAMELLO / HELLKARAMELLBRAUN / CHÂTAIN CLAIR CARAMEL / CASTANHO CLARO CARAMELO / СВЕТЛО-КОРИЧНЕВЫЙ КАРАМЕЛЬ
6.77	BIONDO SCURO CARAMELLO / DARK CARAMEL BLOND / BLOND COLORIS CARAMELLO / DUNKELKARAMELLBLOND / BLOND FONCE CARAMEL / LOIRO OSCURO CARAMELO / ТЁМНЫЙ КАРАМЕЛЬ
7.77	BIONDO CARAMELLO / CARAMEL BLOND / BLONDE CARAMEL / KARAMELLBLOND / BLOND CARAMEL / LOIRO CARAMELO / КАРАМЕЛЬ
8.77	BIONDO CHIARO CARAMELLO / LIGHT CARAMEL BLOND / BLONDE CLAIRE CARAMELLO / HELLKARAMELLBLOND / BLOND CLAIR CARAMEL / LOIRO CLARO CARAMELO / СВЕТЛЫЙ БЛОНД КАРАМЕЛЬ

Cacao / Cocoa

MIX 1:1,5

5.53	CASTANO CHIARO CACAO / LIGHT COCOA BROWN / CASTAGNE CLAIRE CACAO / KAKAO HELLBRAUN / CHÂTAIN CLAIR CACAO / CASTANHO CLARO CACAO / СВЕТЛО-КАШТАНОВЫЙ КАКАО
6.53	BIONDO SCURO CACAO / DARK COCOA BLOND / BLOND COLORIS CACAO / KAKAO DUNKELBLOND / BLOND FONCE CACAO / LOIRO OSCURO CACAO / ТЁМНО-РУСЫЙ КАКАО
7.53	BIONDO CACAO / COCOA BLOND / BLONDE CACAO / KAKAO BLOND / BLOND CACAO / LOIRO CACAO / БЛОНДИН КАКАО
8.53	BIONDO CHIARO CACAO / LIGHT COCOA BLOND / BLONDE CLAIRE CACAO / KAKAO BLOND HELL / BLOND CLAIR CACAO / LOIRO CLARO CACAO / СВЕТЛО-РУСЫЙ КАКАО

Rossi / Red

MIX 1:1,5

4.62	CASTANO ROSSO BEIGE / AUBURN VIOLET BROWN / CASTAGNE ROUGE BEIGE / ROTBRAUN VIOLETT / CHÂTAIN ROUGE BEIGE / CASTANHO VIOLETA / КАШТАНОВЫЙ КРАСНЫЙ ИРИС
5.56	CASTANO CHIARO MOGANO ROSSO / LIGHT MAHAGANY AUBURN BROWN / CASTAGNE CLAIRE CAJOU ROUGE / MAHAGONI ROT HELLBRAUN / CHÂTAIN CLAIR ACAJOU ROUGE / CASTANHO CLARO ACAJU VIOLETA / СВЕТЛО-КАШТАНОВЫЙ КРАСНЫЙ ДЕРЕВО КРАСНЫЙ
5.6	CASTANO CHIARO ROSSO / LIGHT AUBURN BROWN / CASTAGNE CLAIRE ROUGE / ROT HELLBRAUN / CHÂTAIN CLAIR ROUGE / CASTANHO CLARO VERMELHO / СВЕТЛО-КАШТАНОВЫЙ КРАСНЫЙ
6.6	BIONDO SCURO ROSSO / DARK AUBURN BLOND / BLOND COLORIS ROUGE / ROT DUNKELBLOND / BLOND FONCE ROUGE / LOIRO OSCURO VERMELHO / ТЁМНО-РУСЫЙ КРАСНЫЙ
6.66	BIONDO SCURO ROSSO INTENSO / INTENSIVE AUBURN DARK BLOND / BLOND COLORIS ROSO INTENSIV / ROT DUNKELBLOND SATT / BLOND FONCÉ ROUGE INTENSIF / LOIRO OSCURO VERMELHO INTENSIVO / ТЁМНО-РУСЫЙ КРАСНЫЙ ИНТЕНСИВНЫЙ
7.46	BIONDO RAME ROSSO / COPPER AUBURN BLOND / BLONDE CUIVRÉE ROUGE / KUPFER ROTBLOND / BLOND CUIVRÉ ROUGE / LOIRO COBRE VERMELHO / БЛОНДИН МЕДНЫЙ КРАСНЫЙ
7.62	BIONDO ROSSO BEIGE / AUBURN VIOLET BLOND / BLOND ROSE BEIGE / BLOND ROSE BEIGE / BLOND ROSE BEIGE / LOIRO ROSO BEIGE / БЛОНДИН КРАСНЫЙ ИРИС
7.66	BIONDO ROSSO INTENSO / INTENSIVE AUBURN BLOND / BLOND ROSE INTENSIV / BLOND ROSE INTENSIF / BLOND ROSE INTENSIF / LOIRO ROSO INTENSIVO / БЛОНДИН КРАСНЫЙ ИНТЕНСИВНЫЙ
7.666	BIONDO ROSSO EXTRA INTENSO / EXTRA INTENSIVE AUBURN BLOND / BLOND ROSE EXTRA INTENSIV / BLOND ROSE EXTRA INTENSIF / BLOND ROSE EXTRA INTENSIF / LOIRO ROSO EXTRA INTENSIVO / БЛОНДИН КРАСНЫЙ ЭКСТРА ИНТЕНСИВНЫЙ
8.66	BIONDO CHIARO ROSSO INTENSO / INTENSIVE AUBURN LIGHT BLOND / BLOND CLAIRE ROSE INTENSIV / BLONDE CLAIRE ROUGE INTENSIF / BLOND CLAIR ROSO INTENSIVO / СВЕТЛО-РУСЫЙ КРАСНЫЙ ИНТЕНСИВНЫЙ

Viola / Violet

MIX 1:1,5

2.2	BRUNO VIOLA / DARKEST VIOLET BROWN / BRUNE VIOLETTE / DUNKELST BRAUN VIOLETT / BRUN VIOLACE / MORENO VIOLETA / ТЁМНЫЙ ФИОЛЕТОВЫЙ
4.2	CASTANO VIOLA / VIOLET BROWN / CASTAGNE VIOLETTE / BRAUN VIOLETT / CHÂTAIN VIOLET / CASTANHO VIOLETA / КАШТАНОВЫЙ ФИОЛЕТОВЫЙ
5.2	CASTANO CHIARO VIOLA / LIGHT VIOLET BROWN / CASTAGNE CLAIRE VIOLETTE / HELLBRAUN VIOLETT / CHÂTAIN CLAIR VIOLET / CASTANHO CLARO VIOLETA / СВЕТЛО-КАШТАНОВЫЙ ФИОЛЕТОВЫЙ
5.22	CASTANO CHIARO VIOLA INTENSO / INTENSIVE VIOLET LIGHT BROWN / CASTAGNE CLAIRE VIOLETTE INTENSIV / HELLBRAUN SATT VIOLETT / CHÂTAIN CLAIR VIOLET INTENSIF / CASTANHO CLARO VIOLETA INTENSIVO / СВЕТЛО-КАШТАНОВЫЙ ФИОЛЕТОВЫЙ ИНТЕНСИВНЫЙ
6.2	BIONDO SCURO VIOLA / DARK VIOLET BLOND / BLOND COLORIS VIOLETTA / DUNKELBLOND VIOLETT / BLOND FONCE VIOLET / LOIRO OSCURO VIOLETA / ТЁМНО-РУСЫЙ ФИОЛЕТОВЫЙ
7.2	BIONDO VIOLA / VIOLET BLOND / BLONDE VIOLETTE / BLOND VIOLETT / BLOND VIOLET / LOIRO ROSO / БЛОНДИН ФИОЛЕТОВЫЙ

Matt / Matt

MIX 1:1,5

5/2	CASTANO CHIARO MATT / LIGHT BROWN MATT / CASTAGNE CLAIRE MATT / HELLBRAUN / CHÂTAIN CLAIR MATT / CASTANHO CLARO MATT / СВЕТЛО МАТОВЫЙ КОРИЧНЕВЫЙ
6/2	BIONDO SCURO MATT / DARK MATT BLOND / BLOND COLORIS MATT / DUNKELMATTBLOND / BLOND FONCÉ MATT / LOIRO OSCURO MATT / ТЁМНО МАТОВЫЙ КОРИЧНЕВЫЙ
9/2	BIONDO CHIARO MATT / VERY LIGHT MATT BLOND / BLONDE CLAIRE MATT / MATTBLONDEXTRAHELL / BLOND TRES CLAIR MATT / LOIRO CLARO MATT / ОЧЕНЬ СВЕТЛО МАТОВЫЙ БЛОНДИН